Carta de Sankirtana

Brasil - Agosto 2010
edição #14

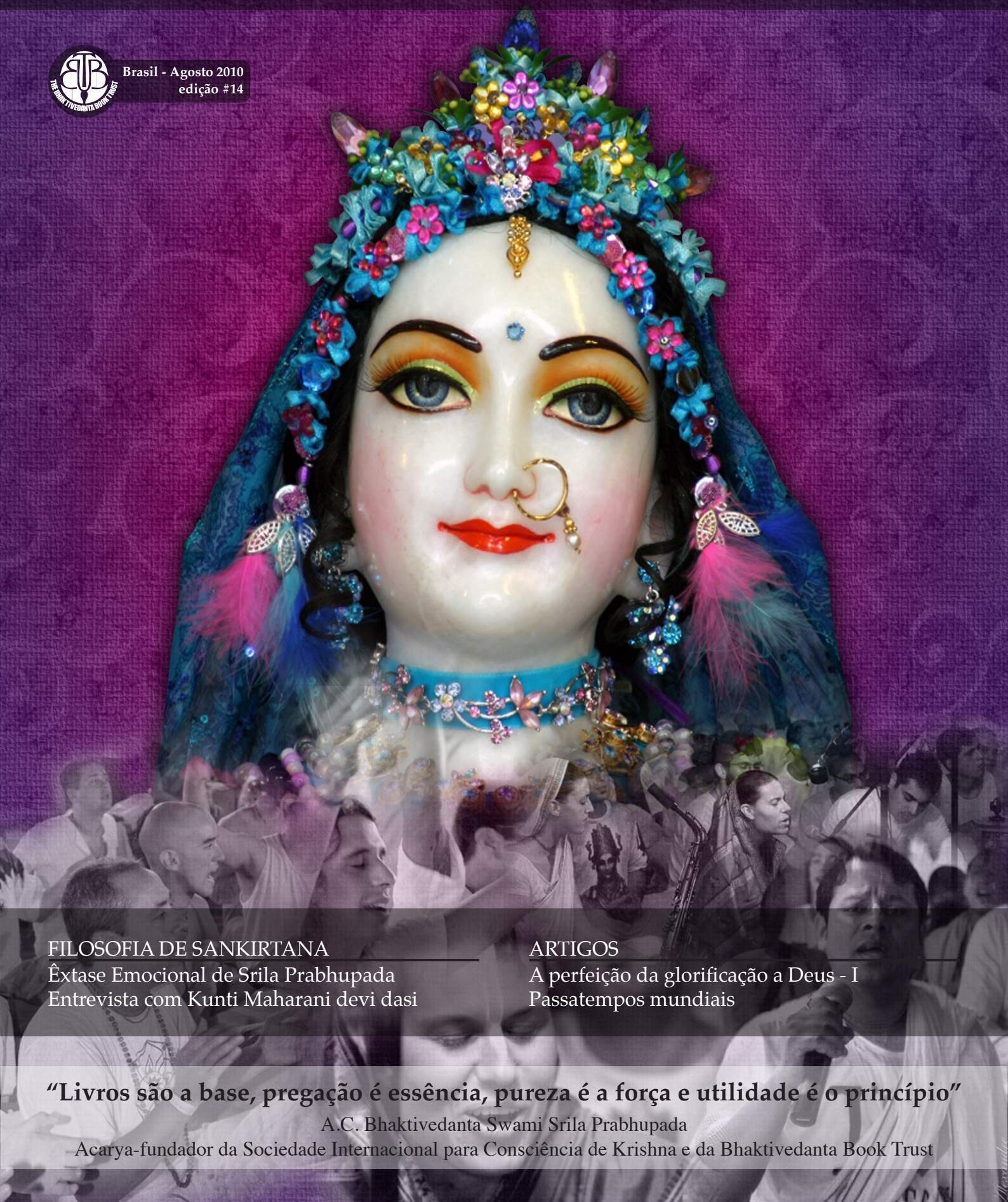

FILOSOFIA DE SANKIRTANA

Êxtase Emocional de Srila Prabhupada

Entrevista com Kunti Maharani devi dasi

ARTIGOS

A perfeição da glorificação a Deus - I

Passatempos mundiais

"Livros são a base, pregação é essência, pureza é a força e utilidade é o princípio"

A.C. Bhaktivedanta Swami Srila Prabhupada

Acarya-fundador da Sociedade Internacional para Consciência de Krishna e da Bhaktivedanta Book Trust

THE BHAKTIVEDANTA BOOK TRUST

Carta de Sankirtana

EXPEDIENTE

Coordenador
Hanuman das;

Editor Chefe
Damayanti dasi;

Editor
Nanda Kumara das;

Equipe de Redação
Damayanti dasi; Bn. Laura;
Nanda Kumara das; Bk. Mateus;
Sri Bhakti devi dasi;

Diagramação
Bn. Laura;

Revisão
Bn. Carla;

Capa
Bn. Laura;

Fotos da Capa
Jay Gopala;
Bk. Ricardo Alexandre Santos;

Contato: cartanacional@hotmail.com

Realização

Sankirtana Design

Av. do Oratório, n.5.500, Casa C13
Vila Industrial - São Paulo - SP
CEP 03220-300

Telefone: 11 | 2143-2116

Editorial

Queridos devotos e devotas,

Por favor, aceitem minhas humildes reverências.

Todas as glórias a Srila Prabhupada!

Em alguns dias, todos os devotos do mundo irão celebrar Radhastami, o dia do aparecimento de Srimati Radharani.

Radharani é a máxima expressão do amor puro por Deus. Sua dedicação ao serviço de Krishna é suprema.

Ela, em seu intenso desejo por satisfazer a Krishna, está constantemente pensando em como ocupar ao máximo os devotos e devotas no serviço ao Seu Senhor, em como ajudá-los a melhorar seu serviço e como fazer com que se aproximem mais e mais de Krishna para satisfazê-Lo.

Por isso, estes dias são uma grande oportunidade para nós orarmos à Srimati Radharani e pedir-lhe que nos dê uma gota de Seu amor por Krishna, uma gota de Seu desejo de servi-LO sem pedir nada em troca.

Também é uma oportunidade para pedir-lhe que nos dê uma gota de Seu ilimitado amor por todas as almas, uma gota de Seu desejo por aproximá-las mais e mais de Krishna e, de forma especial, que nos dê uma gota de Sua compaixão pelas almas condicionadas, que nos dê a força, o entusiasmo e a inteligência para apresentarmos a consciência de Krishna para todas as pessoas com as quais tenhamos contato, de uma maneira que se sintam inspiradas a se aproximarem dEle; que nos ajude a colocar nas mãos de nossos irmãos e irmãs o presente inigualável dos livros de Srila Prabhupada, que são a chave para que possam entrar no círculo mais íntimo dos seguidores de Radharani.

Hare Krishna!

Seu servo,

Hanuma das
BBT Trustee - América Latina

Êxtase Emocional de Srila Prabhupada

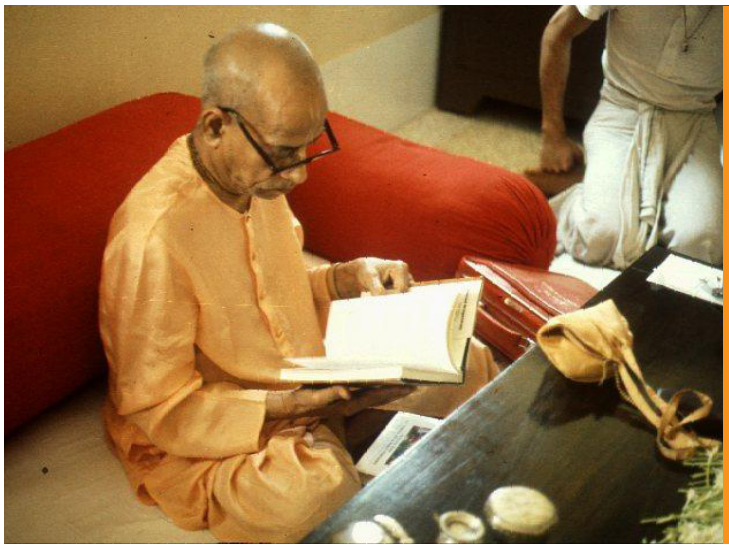

Srimad Bhagavatam, Canto 5, Capitulo 19, Verso 25

TRADUÇÃO – Quem é inteligente não se interessa por um lugar, mesmo que pertença ao sistema planetário mais elevado, se o puro Ganges dos tópicos relativos às atividades do Senhor Supremo não flui por ali, se não há devotos ocupados no serviço devocional às margens desse rio de piedade, ou se não há festivais de *sankirtana-yajña* para satisfazer o Senhor (notadamente tendo-se em conta que o *sankirtana-yajña* é recomendado para esta era).

SIGNIFICADO – O Senhor Chaitanya Mahaprabhu sempre está acompanhado de Seus associados muito íntimos, tais como Sri Nityananda, Sri Gadadhara e Sri Advaita, e de muitos devotos como Srivasa.

Eles vivem ocupados em cantar o nome do Senhor e sempre glorificam o Senhor Krishna.

O movimento da consciência de Krishna estabeleceu seu centro em Mayapur, a terra natal do Senhor Chaitanya Mahaprabhu, para dar aos homens a grande oportunidade de irem até lá e realizarem um constante festival de *sankirtana-yajña*, como se recomenda nesta passagem, e distribuírem *prasada* para milhões de pessoas famintas, que anseiam pela emancipação espiritual.

É esta a missão do movimento da consciência de Krishna.

Igualmente, no *Chaitanya Charitamrita*, Krishnadasa Kaviraja Gosvami diz que, como Sri Chaitanya Mahaprabhu é o inaugurador do movimento de *sankirtana*, todo aquele que realiza *sankirtana* para satisfazer o Senhor é muitíssimo glorioso.

Semelhante pessoa tem inteligência perfeita, ao passo que os demais estão na ignorância da existência material. De todos os sacrifícios mencionados nos textos védicos, a realização de *sankirtana-yajña* é o melhor. […]

Sankirtana: A perfeição da glorificação a Deus - parte I

por Garuda dasa

Garuda dasa é candidato a Ph.D na Universidade de Chicago, departamento de Idiomas e Civilizações Sul Asiáticas. Ele é mestre em teologia comparativa na Universidade de Chicago e Harvard.

[...] *Sankirtana* é a prática de atividades que de alguma maneira glorificam o Senhor. Existem várias formas de *sankirtana*, tais como cantar os Santos Nomes, oferecer e aceitar comida santificada, produzir e distribuir literatura sagrada. Cada uma é uma maneira pura de um devoto puro glorificar o Senhor.

Glorificar o Senhor O satisfaz, purifica quem glorifica, desenvolve qualidades espirituais, e atrai outros à glorificação (portanto satisfazendo Deus ainda mais). Como se pode agradar ao Ser Supremo, a quem tudo é absolutamente dependente?

Nós podemos agradá-lO dando a Ele a única coisa que lhE falta – nosso amor e devoção por Ele. *Sankirtana* é a maneira mais completa e perfeita de dar a Deus a devoção dos homens.

[...] Quando os devotos oferecem alimento ao Senhor em oferenda, o alimento é espiritualmente transformado, e os devotos distribuem a todos de maneira muito prazerosa, pois apenas por provar tal alimento santificado, a pessoa é purificada e começa a satisfazer o Senhor.

Logo, um livro que glorifique o Senhor Supremo, Seu nome, Sua forma, Suas qualidades, e Suas manifestações é ele mesmo a personificação da divindade.

Os devotos, portanto distribuem tal literatura para a educação espiritual dos outros. Sri Chaitanya defendia todas estas três práticas de *sankirtana*.

O cantar dos Santos Nomes do Senhor é um princípio religioso que genuínos profetas e santos de diversas variedades de tradições tem tentado promulgar, e portanto não deveria ser uma prática tão diferente para o Ocidente. Diversos versos no Velho Testamento expressam a importância dos Nomes do Senhor: *"Então, eu cantarei louvores ao Teu nome para sempre"*, *"Cante louvores ao Seu nome"*, *"Abençoado seja o Nome do Senhor"*, e outros.

Muitos versos até mesmo pedem que cantemos os Santos Nomes do Senhor com música e dança, "*cantem-lhE louvores com adufe e harpa*".

E *sankirtana* deveria absorver a todos constantemente: "*Desde o nascer do sol até o pôr do mesmo, o Nome do Senhor deve ser louvado*".

Estes exemplos ilustram que os nomes do Senhor não devem ser comuns, pois do contrário, por que um devoto de Deus deveria se ocupar em constantemente louvá-lO?

Existe algo especial na relação entre Deus e Seus Nomes que nós não encontramos entre pessoas comuns ou coisas e seus nomes.

Devemos notar que estas passagens do Velho Testamento não mencionam diretamente Deus como aquele a ser louvado, mas o Seu nome.

O louvor a Deus acontece ao se louvar os Seus Santos Nomes, porque eles na verdade representam Deus em uma forma que dá condições para que possamos nos associar com Ele, enquanto em forma humana.

Logo, ao se cantar os Santos Nomes, nos associamos com o Senhor transcendental, Ele mesmo. *Sankirtana*, portanto, significa se associar com o Senhor através do cantar de Seus sagrados nomes de maneira a colocarmos em prática nossa eterna relação com Ele.

Ao descrever o poder dos Santos Nomes do Senhor, Senhor Chaitanya disse que Deus investiu todas Suas potências transcendentais em Seus Nomes e que cantando estes nomes nos capacitamos a nos aproximarmos dEle.

Apesar de haver muitos nomes de Deus que se pode cantar, a fórmula especialmente potente dada por Sri Chaitanya e Seus seguidores é o cantar de Hare Krishna Hare Krishna, Krishna Krishna, Hare Hare, Hare Rama Hare Rama, Rama Rama Hare Hare. Esta fórmula é conhecida como "o maior *mantra*", ou "o *maha-mantra*", porque contém os mais poderosos nomes do Senhor para o processo de *sankirtana*.

Qualquer um pode se beneficiar com o cantar destes nomes, independente de sexo, raça, nacionalidade, crenças religiosas ou status social.

Continua na proxima edição...

Fotos do titulo por : www.flickr.com/photos/sanzen

Resultados de Sankirtana

BRASIL, AGOSTO DE 2010

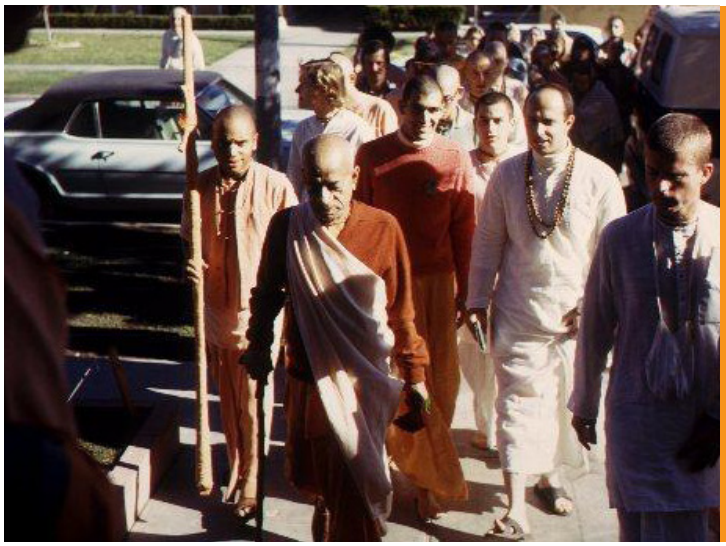

"Pode-se resumir quem é Deus somente em cinco palavras: Krishna é o Controlador Supremo. Se vocês, se convencem sobre isso e o pregam com entusiasmo, o sucesso será garantido, e estarão prestando o maior serviço a todas as entidades vivas."

Classificação Categoria Templo

				LIVROS			TOTAL	TOTAL
Nome	UF	REVI	PEQ	MÉD	GRD	MAHA	Livros	Pont
1º Franco da Rocha	FR	292	2.253	46	0	77	2.668	769,45
2º Itajaí	ITJ	2.027	1.572	13	0	40	3.652	682,20
3º Belo Horizonte	BH	66	671	13	1	13	764	207,85
4º São Paulo	SP	200	153	6	3	39	401	142,25
5º Seminário Nova Gokula	SNG	0	456	5	1	9	471	135,50
6º Natal	NTL	0	193	0	4	9	206	70,25
7º Paraíso dos Pandavas	PP	0	0	0	0	21	21	42,00
8º Viçosa	VMG	0	124	16	0	0	140	39,00
9º Caruaru	CRU	0	71	9	0	0	80	22,25
10º Guarulhos	GRU	0	6	2	0	4	12	10,50
11º Florianopolis	FLP	0	0	5	5	0	10	7,50
	TOTAL	**2.585**	**5.499**	**115**	**14**	**212**	**8.425**	**2.128,75**

Classificação Categoria Individual

Nome	UF	LIVROS REVI	PEQ	MÉD	GRD	MAHA	TOTAL Livros	TOTAL Pont
1˚ Bk. Sebastian	FR	3	630	24	0	23	680	215,80
2˚ Jay Gouranga das	FR	78	453	15	0	24	570	176,55
3˚ Bk. Viriato	ITJ	468	363	0	0	10	841	157,55
4˚ Lalita Kamala devi dasi	ITJ	553	304	0	0	11	868	153,30
5˚ BK. Eduardo	ITJ	213	366	0	0	4	583	120,80
6˚ Bk. Mr. Daniel	FR	67	381	2	0	7	457	116,95
7˚ Ekachakra Pran das	ITJ	574	187	1	0	6	768	116,65
8˚ Rama Bhadra das	FR	103	188	5	0	21	317	101,80
9˚ Prana Natha das	FR	0	369	0	0	2	371	96,25
10˚ Prema Mayi Gaurangi devi dasi	ITJ	166	198	1	0	5	370	76,60
11˚ Mukta Purusa das	BH	37	214	10	0	5	266	72,20
12˚ Sattvata das	SP	0	150	0	1	14	165	66,50
13˚ Bk. João Paulo	BH	27	178	3	0	4	212	56,70
14˚ Syamarupa das	NTL	0	152	0	0	5	157	48,00
15˚ Ganga das	SP	0	0	4	0	21	25	44,00
16˚ Sadhu Shyam das	FR	40	155	0	0	0	195	42,75
17˚ Giridhari das	PP	0	0	0	0	21	21	42,00
18˚ Lila Darshanan das	BH	0	160	0	0	0	160	40,00
19˚ Mukunda Hari das	VMG	0	124	16	0	0	140	39,00
20˚ Madhavendra Puri das	SNG	0	138	1	0	2	141	39,00
21˚ Jitasu das	SP	200	0	0	0	5	205	30,00
22˚ Hara Kanta das	ITJ	40	89	6	0	0	135	29,25
23˚ Bk. Christopher	SNG	0	81	0	0	4	85	28,25
24˚ Balaram Ekadasi	SNG	0	83	2	0	2	87	25,75
25˚ Abhimanyu das	SNG	0	93	0	0	1	94	25,25
26˚ Astashakti devi dasi	BH	0	90	0	0	0	90	22,50
27˚ Bk. Ivan	CRU	0	69	6	0	0	75	20,25
28˚ Bk. Rafael	SNG	0	61	2	0	0	64	17,25
29˚ Dinabandhu das	FR	0	60	0	1	0	60	15,00
30˚ Ramananda das	ITJ	0	25	0	0	3	28	12,25
31˚ Avatara devi dasi	NTL	0	16	0	0	2	22	12,00
32˚ Bandhu Chaitanya das	ITJ	10	37	2	4	0	49	11,25
33˚ Narasimhadeva das	BH	0	10	0	0	3	13	8,50
34˚ Abicheta das	GRU	0	6	2	0	3	11	8,50
35˚ Krishna Kantha das	NTL	0	25	0	0	1	26	8,25
36˚ Daneswara das	FLP	0	0	5	0	0	10	7,50
37˚ Bazar Adi Templo	SP	0	3	2	5	1	8	5,75
38˚ Lavanya Mangala devi dasi	ITJ	0	3	3	2	1	7	4,25
39˚ Krishna Karuna devi dasi	BH	1	16	0	0	0	17	4,10
40˚ Amrita Visnu Priya devi dasi	BH	1	3	0	0	1	6	3,85

41˚ Ananda Rasa devi dasi	FR	0	15	0	0	0	15	3,75
42˚ Uddharana Datta das	NTL	0	0	0	0	1	1	2,00
43˚ Lojinha	EVD	0	2	3	0	0	5	2,00
44˚ Vaikuntha Murti das	GRU	0	0	0	0	1	1	2,00
45˚ Bk. Cassiano	FR	1	2	0	0	0	3	0,60
46˚ Gunesvara das	ITJ	3	0	0	0	0	3	0,30

Resultados de Sankirtana no mundo

JULHO DE 2010

Os 20 Primeiros Países

País	Pontuação
1 India	100689.45
2 United States	43203.85
3 Italy	25343.30
4 United Kingdom	14860.25
5 Brasil	**10.800,50**
6 Ukraine, CIS	5987.05
7 Germany / Austria	5484.10
8 Australia	3492.15
9 Czech Republic	3420.90
10 Bangladesh	3142.25
11 Canada	2833.40
12 New Zealand	2354.75
13 Slovakia	2054.00
14 Hungary	2030.75
15 Russia, CIS	1553.15
16 Mexico	1073.75
17 Nepal	942.50
18 Argentina	839.50
19 Finland	733.55
20 South Africa	607.35

Quantidade de livros distribuidos no mundo

Durante o mes de Julho, 118 templos do mundo reportaram os seguintes resultados:

65,274 Livros *Maha*-grandes
29,816 Livros Grandes
32,991 Livros Médios
80,775 Livros Pequenos
89,141 Revistas
5,893 Assinaturas da BTG
384 Coleções

No total, foram distribuidos:

333,355 livros durante este mês
2,321,884 livros durante o ano todo
475,769,811 livros no mundo desde 1.965

Noticias de Sankirtana Mundiais

por Vijaya das - *Ministro Sankirtana*

Hare Krishna Prabhus

Por favor, aceitem as minhas humildes reverências.

Todas as glórias a Srila Prabhupada.

Julho foi um mês de sucesso para muitos de nossos *sankirtaneiros* ao redor do mundo.

Prabhupada Desh na Itália obteve o maior aumento percentual do mês, com um aumento de 363% sobre julho do ano passado, somando 4.064 pontos.

Além disso, Londres nos proporcionou uma agradável surpresa ao ser o templo número 1 na categoria média, com 7.991 pontos.

Não muito atrás, ficou o Bhaktivedanta Manor com 6.869 pontos, sendo esse um bom mês para a Inglaterra.

Nos EUA, o Rupanuga Vedic College foi o número 1 com 17.092 pontos. Eles ultrapassaram Los Angeles, um feito não muito fácil de conseguir.

Prabhu Madhukari, na incursão conjunta de verão, teve o melhor de todos os seus meses e um dos melhores resultados da história norte-americana com 7.141 pontos, o resultado número 1 do mês.

Em julho do ano passado ele era o Bhakta Mike e somara 2.730 pontos; portanto, houve um aumento impressionante. Parece que ele está obtendo em profusão a misericórdia de seu Guru, Prabhu Vaisesika.

Prabhu Mayapur-sasi, que supervisiona o WSN (informativo mundial de *sankirtana*), sugeriu que eu informasse aos devotos o quanto está sendo doado para a "missão *sankirtana* no terceiro mundo" a cada mensagem que a WSN postar.

Até agora, $270 foram doados. Eu quero agradecer aos seguintes devotos que gentilmente têm ajudado nessa iniciativa: Devala Rsi Prabhu doou $250, Jorge da Silveira doou $15 e houve uma doação anônima de $5.

Se alguém quiser doar, vá até o PayPal e coloque o meu e-mail vijaya.hdg@pamho.net ou mande a doação para 3764 Watseka Ave. Los Angeles, CA 90034. Sua doação será muitíssimo apreciada pelos sankirtaneiros nos países do terceiro mundo.

Passatempos de Sankirtana

"Krishna trabalha de maneira misteriosa"

Arcita das, que trabalha para a BBT, recebeu uma ligação de uma senhora que gostaria de pagar pela *prasada* diária dos devotos do templo de Nova Dwaraka, em Los Angeles.

Ele perguntou a ela: "Como você se interessou pela consciência de Krishna?".

Ela disse: "Quando eu tinha sete anos eu morri, mas então, de maneira misteriosa, alguém me levou a lugares incríveis e eu voltei à vida. Quando eu fiz cinquenta anos, alguém me deu um livro de Krishna. Assim que eu vi a figura de Krishna eu me dei conta que Ele era a pessoa que me levou e me trouxe de volta à vida. Eu comprei o livro e então fui ao templo. Com o tempo eu fui comprando todos os livros disponíveis. Eu li o *Srimad-Bhagavatam* e agora estou lendo o *Chaitanya Caritamrta*. Eu estou aposentada e passo a maior parte do meu tempo lendo os livros de Srila Prabhupada".

E se ela nunca tivesse conhecido um devoto de *sankirtana*? Ele nunca teria sabido quem a levou e a trouxe de volta.

É muito importante que saiamos e conheçamos as pessoas.

Seu servo,

Vijaya das

"Um garoto santo"

Na Rússia, um garoto de 13 anos recebeu um dos livros de Srila Prabhupada, se atraiu pela filosofia, foi ao templo e gostou de tudo. Os devotos lhe deram uma *japa* e uns livros.

Ele se interessou e se tornou um devoto. Mas ele sabia que seus pais não aprovariam, então ele continuou com a consciência de Krishna, só que escondido.

O garoto ouviu sobre um festival de 3 dias que ocorreria a alguns quilômetros de Moscou. Ele realmente queria ir e então disse a seus pais que estava indo acampar com um amigo. No entanto, esse menino tinha todos os livros de Prabhupada escondidos em seu quarto e, se ele fosse, seus pais poderiam entrar em seu quarto e encontrá-los. Então ele trancou os livros em um armário. Os seus pais permitiram que ele fosse, e assim ele foi ao festival confiante de que não haveria problemas.

Porém, quando ele voltou não havia ninguém em casa, e ele percebeu que o cadeado que trancava seu armário estava quebrado. Ele ficou nervoso.

Mais tarde seu pai lhe perguntou: "Por que você não nos contou sobre estes livros? Até agora não sabíamos no que você estava envolvido, mas quando você saiu, decidimos descobrir o que estava acontecendo. Nós abrimos o seu armário e encontramos os seus livros. Nós ficamos chocados em ver tantos livros. Até que decidimos descobrir do que se tratavam, e então nós lemos, lemos e lemos. Nós dois ficamos tão felizes em descobrir estes tesouros do conhecimento. Por que não nos falou sobre eles?".

O rapaz ficou surpreso e feliz, e então disse: "Eu pensei que vocês não fossem aprovar".

O pai o abraçou e disse: "Não apenas aprovamos como também queremos saber mais". E prosseguiu dizendo à sua esposa: "Nós somos tão sortudos por ter um santo como filho".

E eles se tornaram devotos.

"Krishna é Todo Atrativo"

Este é o terceiro ano que a ISKCON Hong Kong participa da Feira de Livros de Hong Kong. Uma noite durante a feira, uma senhora visitou nosso stand e eu iniciei uma conversa com ela.

Eu fiquei sabendo que ela era uma pessoa religiosa e vegetariana, então eu recomendei que ela comprasse o *Bhagavad-gita*. Ela se recusou, dizendo que era muito ocupada para ler, e partiu com suas duas sacolas cheias.

Depois de alguns minutos ela voltou e começou a conversar com outros devotos. Ela falou com o gerente de nosso stand que levaria o *Bhagavad-gita* se ganhasse um

desconto. Nós explicamos que nossa política era não dar descontos, e então sugerimos que lhe déssemos um livro pequeno como brinde pela compra do *Gita*. Seu sorriso desapareceu novamente e ela saiu.

Faltando dez minutos para fecharmos, nós começamos a fazer um *kirtana* no stand. Nós cantamos Hare Krishna em êxtase em frente à nossa *murti* de Srila Prabhupada. A senhora voltou e teve uma sábia decisão: ela comprou o *Gita* e alguns outros livros. Um dos devotos a convidou para se juntar a nós, e ela cantou conosco por algum tempo.

O Senhor não é diferente de Seus nomes e instruções.

Ambos podem atrair todos os tipos de entidades vivas deste mundo.

Sri Krishna *Sankirtana Ki! Jay!*

Vrajendra Kumar Dasa

ISKCON Hong Kong

"Família *Sankirtana*"

No momento, estou viajando com minha esposa e minha bebê de oito meses. É uma experiência incrível passar por cada cidade e vilarejo e encontrar tantas pessoas interessadas na consciência de Krishna.

Nós decidimos que faríamos uma viagem de Sidney a Cairns, no sul de Queensland, Austrália, e depois mais ao norte em Cabe Tribulation, e então voltaríamos para Sidney, viajando por dois meses.

Carregamos a van, com o máximo de livros médios e *mahas* que pudemos espremer, deixando espaço apenas para as nossas coisas pessoais.

Conseguimos colocar em média dois mil livros na van, e estamos distribuindo bem, além de fazer *harinam* e programas com *prasada*.

Eu tenho que louvar minha esposa Krsna-Rupa Devi, que deixou sua confortável casa para viver numa van.

Embora não esteja distribuindo tantos livros, já que está cuidando da bebê, ela sai todos os dias para distribuí-los.

Na verdade, nossa bebê Vrndavanesvari tem atraído muitas almas nos momentos em que distribuímos livros e ela se senta perto de nós, ou quando a levamos num braço ou num bebê conforto. Muitas pessoas param e comentam como ela parece nutrida e pacífica, e então eles levam um livro.

Certamente uma família precisa de relaxamento extra para parecer feliz, então nós encontramos algumas lindas praias para nadar e uma ilha para ficar por alguns dias (onde também vendemos alguns livros).

Às vezes nós dormimos numa barraca, mas geralmente ficamos em bons hotéis, já que mulheres e crianças têm dificuldades para fazer grandes austeridades.Em Townsville nós não encontramos muita opção de hospedagem abaixo de $150 por noite.

Não me agradava gastar tanto *laksmi* dos livros, então tentei resolver com minha esposa, mas não houve acordo e eu me rendi.

Naquela noite eu estava checando a internet quando vi alguns homens da Nova Guinea entrando no hotel. Eu lhes mostrei alguns livros, e um deles levou um *Gita* e um *SSR*.

Um pouco mais tarde outro grupo do mesmo país passou e levou um livro de Krishna, fazendo uma boa doação. Mais tarde eu estava lavando roupas quando notei outro homem da Nova Guinea esperando por suas roupas que estavam na secadora.

Eu fui até a van e trouxe todos os livros *maha* que eu tinha. Ele pareceu muito interessado e foi para seu quarto, voltando com $100! Então eu lhe dei um *Krishna book*, um *Bhagavad-gita*, um *Néctar da Instrução*, um *SSR*, um "*Your Ever Well-Wisher*" e alguns livros médios.

Em meia hora Krishna havia me devolvido todo o dinheiro que eu havia gasto no quarto!

Mais tarde uma senhora do hotel pagou $80 por um *Gita*, um livro de culinária de Kurma e um "*Your Ever Well-Wisher*".

Portanto, é difícil entender como Krishna trabalha nestas circunstâncias misteriosas.

Seu servo,

Rupa Raghunatha das

Entrevista

com Kunti Maharani devi dasi

"Kunti Maharani devi dasi é natural do Chile, mas mora no Basil há mais de um ano. Ela é discípula de Maharaja Dhanvantari, e junto com seu esposo, Daruka das, trabalham no projeto da Ecovila Vrajadhama, no nordeste (Caruaru). Recentemente realizaram uma viagem distribuindo livros, começando no nordeste e terminando no Chile."

Carta de Sankirtana: : Quanto tempo dedicou (ou está se dedicando) à distribuição de livros?

Kunti Maharani devi dasi: No presente, eu e meu marido Daruka Das estamos fazendo um *sankirtana* viageiro em 5 países: Brasil, Uruguai, Argentina, Chile e Paraguai, com 3 propósitos, e um deles é a distribuição de livros.

Está sendo uma maravilha pregar, em duas línguas, nesses países com culturas diferentes, climas muito diferentes e situações sociais também bem distintas. Dessa forma, está sendo uma experiência diversa e muito enriquecedora para a pregação do movimento Hare Krishna na América Latina.

Jay Srila Prabhupada!

Carta de Sankirtana: O que mais gosta na distribuição de livros?

Kunti Maharani devi dasi: Ver as almas procurando o conhecimento transcendental, ver Paramatma pedindo o livro, sentir na pessoa a mudança de sua energia quando a pregação de Srila Prabhupada chega aos seus ouvidos.

Isso me produz a maior felicidade da distribuição.

Carta de Sankirtana: Houve um "antes e depois" na sua vida depois que começou à distribuir livros??

Kunti Maharani devi dasi: Com certeza, senti-me capacitada para contribuir com o que sempre quis fazer: ajudar a humanidade a ser feliz.

Depois da distribuição de livros tenho a certeza de que sempre poderei ajudar as pessoas, a Srila Prabhupada e a mim mesma.

Carta de Sankirtana: Q uais realizações espirituais teve através da distribuição de livros?

Kunti Maharani devi dasi: A determinação no modo da bondade tem sido a mais forte realização espiritual. É difícil tê-la sempre, mas quando se consegue é real-

mente uma viagem transcendental pelo planeta Terra.

A conexão com Srila Prabhupada e com os devotos *sankirtaneiros* de todo o mundo é uma companhia muito forte na hora de se dedicar à distribuição de livros.

Carta de Sankirtana: Como seria um dia ideal de *sankirtana* para você?

Kunti Maharani devi dasi: Ideal seria uma rua cheia de pessoas, ou um farol de 3 minutos aberto e 50 segundos fechado, uma bolsa especial para guardar livros e ter sempre alguém que possa me guardar mais livros e dar-me água.

Carta de Sankirtana: Poderia descrever os benefícios que você tem recebido desde que começou a distribuir livros?

Kunti Maharani devi dasi: Sempre prego para qualquer pessoa que tenho em frente, tenho muito menos vergonha de enfrentar alguém desconhecido, sinto-me mais capaz de falar o que penso e creio, comunico-me melhor e sou muitíssimo mais feliz em consciência de Krishna.

Carta de Sankirtana: Quando você tinha um dia difícil na distribuição de livros, onde se refugiava? O que fazia para superar um dia ou um momento difícil?

Kunti Maharani devi dasi: Pensava na quantidade de devotos que estavam distribuindo no mesmo momento que eu, isso me dava muita força; também pensava em Srila Prabhupada escrevendo, sacrificando todo o seu conforto para estes livros serem publicados e, além disso, também pensava em Chaitanya Mahaprabhu cantando os santos nomes por todas as aldeias e vilas que pudera visitar.

Carta de Sankirtana: Existe algum passatempo especial que aconteceu com você enquanto distribuía livros?

Kunti Maharani devi dasi: Toda saída na rua é um passatempo incrível. Mas o melhor passatempo é distribuir com Daruka, pois sempre temos alguma coisa em comum para compartilhar que só a gente entende, fazendo com que seja muito mais fácil e divertido distribuir os livros de Srila Prabhupada.

Não tenho muitos passatempos tão impressionantes, pois minha experiência é muito pouca na distribuição, mas, as experiências que já tive, me fazem crescer muito na vida espiritual e material.

Carta de Sankirtana: Qual era sua fonte de inspiração?

Kunti Maharani devi dasi: Satisfazer a Krishna, a Srila Prabhupada, a Chaitanya Mahaprabhu, a Gurudeva (SS Maharaja Dhanvantari) e aos devotos, pois não há nada melhor no mundo, além de sentir o modo como a minha inteligência, mente, corpo e sentidos vão gerando uma força impressionante, que faz com que eu possa vencer qualquer obstáculo no caminho espiritual. Jay Prabhupada!

Carta de Sankirtana: : Poderia dar um conselho para aqueles que estão querendo começar a distribuir livros?

Kunti Maharani devi dasi: Que o *sadhana* é o mais importante para enfrentar a pregação, cantar toda a *japa* (idealmente) antes de sair, sentir-se um representante fidedigno de Srila Prabhupada, SER DETERMINADO, não comer *bhoga* e realizar este *yajña* (sacrifício) como ele é: uma ação divina.

Cartas de Sankirtana Antigas

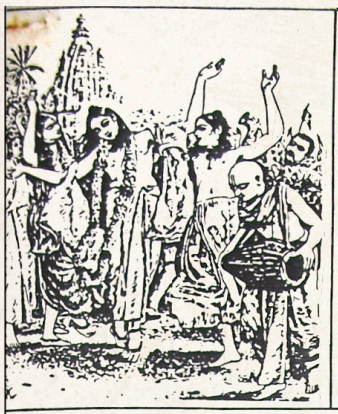

Carta de Sankirtana

LIVROS SÃO A BASE, PREGAÇÃO É A ESSÊNCIA, PUREZA É A FORÇA, UTILIDADE É O PRINCÍPIO

nama om visnu-padaya krsna-presthaya bhu-tale
srimate bhaktivedanta-svamin iti namine

Dedicada aos pés de lótus de
Sua Divina Graça
A.C. BHAKTIVEDANTA SWAMI PRABHUPADA
Fundador-*Acarya* da ISKCON

ANO X Nº 02 SEMANA 22 A 28 DE JANEIRO DE 1990

RESULTADOS DA SEMANA

83 MAHA	30 GRANDE	26 SEMI

32 POCKET	1 MEDIO	2044 PEQUENO	4189 PONTOS

TEMPLO GRANDE
+ de 3.000 pts.

TEMPLO MÉDIO
de 1.000 a 3.000 pts.

1	BRASILIA	1146

TEMPLO PEQUENO
- de 1.000 pts.

1	MANAUS	928
2	FORTALEZA	785
3	SAO PAULO	654
4	B. HORIZONTE	579
5	VITORIA	60
6	A. de KRISHNA	37

MELHORES SANKIRTANEIROS

1	ADWAITA CAKRA DAS	(BRS)	646
2	M. KRISHNA KARUNA	(FOR)	471
3	HRSIKESA DAS	(MAN)	436
4	M. ANANDA MURTI	(BHZ)	243
5	M. SYAMA PRIYA	(BRS)	235
6	MAHABHAVA DAS	(BRS)	173
7	M. SEVA KUNJA	(MAN)	161
8	M. YASODA	(SAO)	154
9	BK. EDUARDO	(BRS)	146
10	JITASU DAS	(SAO)	145

Cartas de Sankirtana Antigas

INDIVIDUAIS

	DEVOTOS	TEMPLOS	MHA	GDE	SMI	POK	MED	PEQ	REV	PONTOS
34	Bk. Anselio	(Brs)	0	0	0	0	0	21	0	21
35	Sridhara Das	(Sao)	0	0	0	0	0	20	0	20
36	Atmanivedana Das	(Sao)	0	0	0	0	0	19	0	19
37	Pancatattva Das	(Sao)	0	0	0	0	0	16	0	16
38	Visvaguru Das	(For)	0	0	0	0	0	16	0	16
39	Mathura Das	(Bhz)	0	0	0	0	0	15	0	15
40	Bk. Fabio	(Rio)	0	0	0	0	0	13	0	13
41	Bk. Rubens	(Bhz)	0	1	0	0	0	3	0	13
42	Bk. Gilberto	(Bhz)	0	0	0	0	0	4	0	4
43	Bn. Veronica	(For)	0	0	0	0	0	2	0	2
44	Ananta Purusa Das	(Sao)	0	0	0	0	0	1	0	1

RESULTADOS ACUMULADOS

338	57	87
MAHA	GRANDE	SEMI

64	149	7223	15269
POCKET	MEDIO	PEQUENO	PONTOS

TEMPLO GRANDE
+ de 3.000 pts.

1	RIO DE JANEIRO	5222

TEMPLO MÉDIO
de 1.000 a 3.000 pts.

1	MANAUS	2985
2	FORTALEZA	1661
3	SAO PAULO	1533
4	BRASILIA	1146

TEMPLO PEQUENO
- de 1.000 pts.

1	RECIFE	920
2	B. HORIZONTE	700
3	FLORIANOPOLIS	476
4	VITORIA	245
5	CURITIBA	230
6	A. de KRISHNA	151

	TEMPLOS	MHA	GDE	SMI	POK	MED	PEQ	REV	PONTOS
1	RIO DE JANEIRO	160	11	7	1	0	1882	0	5222,5
2	MANAUS	77	2	77	35	149	821	0	2985,1
3	FORTALEZA	2	2	0	0	0	1601	0	1661
4	SAO PAULO	17	20	0	0	0	993	0	1533
5	BRASILIA	42	8	0	0	0	226	0	1146
6	RECIFE	1	1	0	0	0	890	0	920
7	B. HORIZONTE	9	10	1	0	0	416	0	700
8	FLORIANOPOLIS	10	0	0	0	0	276	0	476
9	VITORIA	11	0	0	0	0	25	0	245
10	CURITIBA	4	0	0	26	0	85	0	230
11	AMIGOS DE KRISHNA	5	3	2	2	0	8	0	151
12	CUIABA	0	0	0	0	0	0	0	0
13	NOVA GOKULA	0	0	0	0	0	0	0	0
14	CAMPINAS	0	0	0	0	0	0	0	0
15	GOIANIA	0	0	0	0	0	0	0	0
16	SALVADOR	0	0	0	0	0	0	0	0
17	P. ALEGRE	0	0	0	0	0	0	0	0
18	BELEM	0	0	0	0	0	0	0	0
19	SANTOS	0	0	0	0	0	0	0	0
	TOTAL	338	57	87	64	149	7223	0	15269,6

Cartas de Sankirtana Antigas

RESULTADOS DA SEMANA

TEMPLOS	MHA	GDE	SMI	POK	MED	PEQ	REV	PONTOS
1 BRASILIA	42	8	0	0	0	226	0	1146
2 MANAUS	26	0	25	32	1	227	0	928,4
3 FORTALEZA	2	0	0	0	0	745	0	785
4 SAO PAULO	0	15	0	0	0	504	0	654
5 B. HORIZONTE	9	6	1	0	0	335	0	579
6 VITORIA	3	0	0	0	0	0	0	60
7 AMIGOS DE KRISHNA	1	1	0	0	0	7	0	37
8 P. ALEGRE	0	0	0	0	0	0	0	0
9 CURITIBA	0	0	0	0	0	0	0	0
10 CUIABA	0	0	0	0	0	0	0	0
11 RIO DE JANEIRO	0	0	0	0	0	0	0	0
12 RECIFE	0	0	0	0	0	0	0	0
13 SALVADOR	0	0	0	0	0	0	0	0
14 GOIANIA	0	0	0	0	0	0	0	0
15 FLORIANOPOLIS	0	0	0	0	0	0	0	0
16 NOVA GOKULA	0	0	0	0	0	0	0	0
17 CAMPINAS	0	0	0	0	0	0	0	0
18 BELEM	0	0	0	0	0	0	0	0
19 SANTOS	0	0	0	0	0	0	0	0
TOTAL	83	30	26	32	1	2044	0	4189,4

INDIVIDUAIS

DEVOTOS	TEMPLOS	MHA	GDE	SMI	POK	MED	PEQ	REV	PONTOS
1 Adwaita Cakra Das	(Brs)	30	2	0	0	0	26	0	646
2 M. Krishna Karuna	(For)	0	0	0	0	0	471	0	471
3 Hrsikesa Das	(Man)	14	0	1	23	0	95	0	436,5
4 M. Ananda Murti	(Bhz)	7	0	0	0	0	103	0	243
5 M. Syama Priya	(Brs)	0	4	0	0	0	195	0	235
6 Mahabhava Das	(Brs)	6	2	0	0	0	33	0	173
7 M. Seva Kunja	(Man)	2	0	7	8	1	72	0	161,4
8 M. Yasoda	(Sao)	0	0	0	0	0	154	0	154
9 Bk. Eduardo	(Brs)	2	0	0	0	0	106	0	146
10 Jitasu Das	(Sao)	0	13	1	0	0	11	0	145
11 Ariaraja Das	(For)	0	0	0	0	0	144	0	144
12 M. Krishna Sakti	(Man)	4	0	10	1	0	21	0	143,5
13 Bn. Meire	(Sao)	0	0	0	0	0	140	0	140
14 Bn. Maria	(For)	0	0	0	0	0	2	0	119
15 Adwaita Das	(Man)	5	0	0	0	0	10	0	110
16 M. S. Rama Vijaya	(Man)	1	0	10	1	0	29	0	91,5
17 Navayauvana Das	(Brs)	4	0	0	0	0	0	0	80
18 Lila Pravista Das	(Bhz)	0	3	0	0	0	45	0	75
19 Jaganatha S. Das	(Sao)	0	0	0	0	0	66	0	66
20 Bk. Edivaldo	(Sao)	0	2	0	0	0	41	0	61
21 Ananta Deva Das	(Vit)	3	0	0	0	0	0	0	60
22 Bhakta Gana Das	(Bhz)	0	2	1	0	0	36	0	60
23 M. Sridhama	(Bhz)	0	0	0	0	0	59	0	59
24 Laksmana H. Das	(For)	1	0	0	0	0	39	0	59
25 M. Anapurna Das	(For)	0	0	0	0	0	3	0	50
26 Prananatha Das	(Bhz)	2	0	0	0	0	0	0	47
27 M. Cintamani	(Brs)	0	0	0	0	0	40	0	40
28 M. Mahanta	(Bhz)	0	0	0	0	0	40	0	40
29 Bk. Leo	(For)	0	0	0	0	0	37	0	37
30 M. Krishna Marga	(Bhz)	0	0	0	0	0	30	0	30
31 Gaura Sundara Das	(For)	0	0	0	0	0	27	0	27
32 Hari Cakra Das	(For)	1	0	0	0	0	4	0	24
33 Harinama Das	(Sao)	0	0	0	0	0	23	0	23

Faça seu pedido!

BBT, na tentativa de se aproximar dos devotos e facilitar a sua pregação e distribuição de livros, criou uma série de depósitos na maioria das grandes cidades do Brasil. Um número grande de devotos se ofereceram para fazer este serviço tão importante como o de representantes da **BBT**.

Fortaleza - Kalpataru das
(85) 3275 2091
mvjardinarte@yahoo.com

Natal - Yamunacarya das
(84) 3222 0685
yamuna@digizap.com.br

Campina Grande - Gopi Gana devi dasi
(83) 3341 3153 / 8726 4626
ioio.loma@hotmail.com

Olinda - Sri Vatsa devi dasi
(81) 3439 5421 / 3053 2525
madalena108@yahoo.com.br

Salvador - Krishna Yoga devi dasi
(71) 3247 1248
jagadyoga@gmail.com

Belém – Bk. Luciano
soulucianofranco@gmail.com

Uberaba - Yadunatha das
(34) 3312 8182 / 9192 2878
yadunatha_das@yahoo.com.br

Rio de Janeiro - Jagadish das
(21) 9897 1247 / 8557 3837
briciosnr@bol.com.br

Porto Alegre - Bhagavatamrita das
bhgavatamrita@gmail.com

BBT Brasil - Nanda Kumara das
(11) 2143 2116
contato@bbtmundi.com

Ubatuba - Uddhava das
(12) 3833 5687

BBT agora tem representantes nestas cidades. Se você quiser comprar livros, entre em contato com eles. Se você não mora perto de um representante e quer distribuir livros, entre em contato com BBT Brasil.

E se a sua cidade tem uma congregação interessada em ter livros, e acha que deveria haver um representante da BBT para facilitar a distribuição de livros, também entre em contato com BBT Brasil.